Trampolín

Nina y Tita

Beatriz García-Huidobro

sm

Edición:
Leontina Vilches Allende

Coordinación de arte:
Carmen Gloria Robles Sepúlveda

Ilustraciones:
Rodrigo López Rubio

Diagramación:
Vinka Guzmán Tacla

© Beatriz García-Huidobro
© Ediciones SM Chile S.A.

Coyancura 2283, oficina 203 - Providencia, Santiago.
www.ediciones-sm.cl
chile@ediciones-sm.cl

ISBN: 978-956-349-282-8
Registro de Propiedad Intelectual, Inscripción N°: 174.800
Primera edición: octubre 2008
Impreso por Maval

IMPRESO EN CHILE / PRINTED IN CHILE

No está permitida la reproducción total o parcial de este libro, ni su tratamiento informático, ni la transmisión de ninguna forma o por cualquier medio, ya sea electrónico, mecánico, por fotocopia, por registro u otros métodos, sin el permiso previo y por escrito de los titulares del *copyright*.

Nina y Tita

Beatriz García-Huidobro

Ilustraciones de Rodrigo López

sm

Yo tengo dos abuelas:
Nina y Tita.

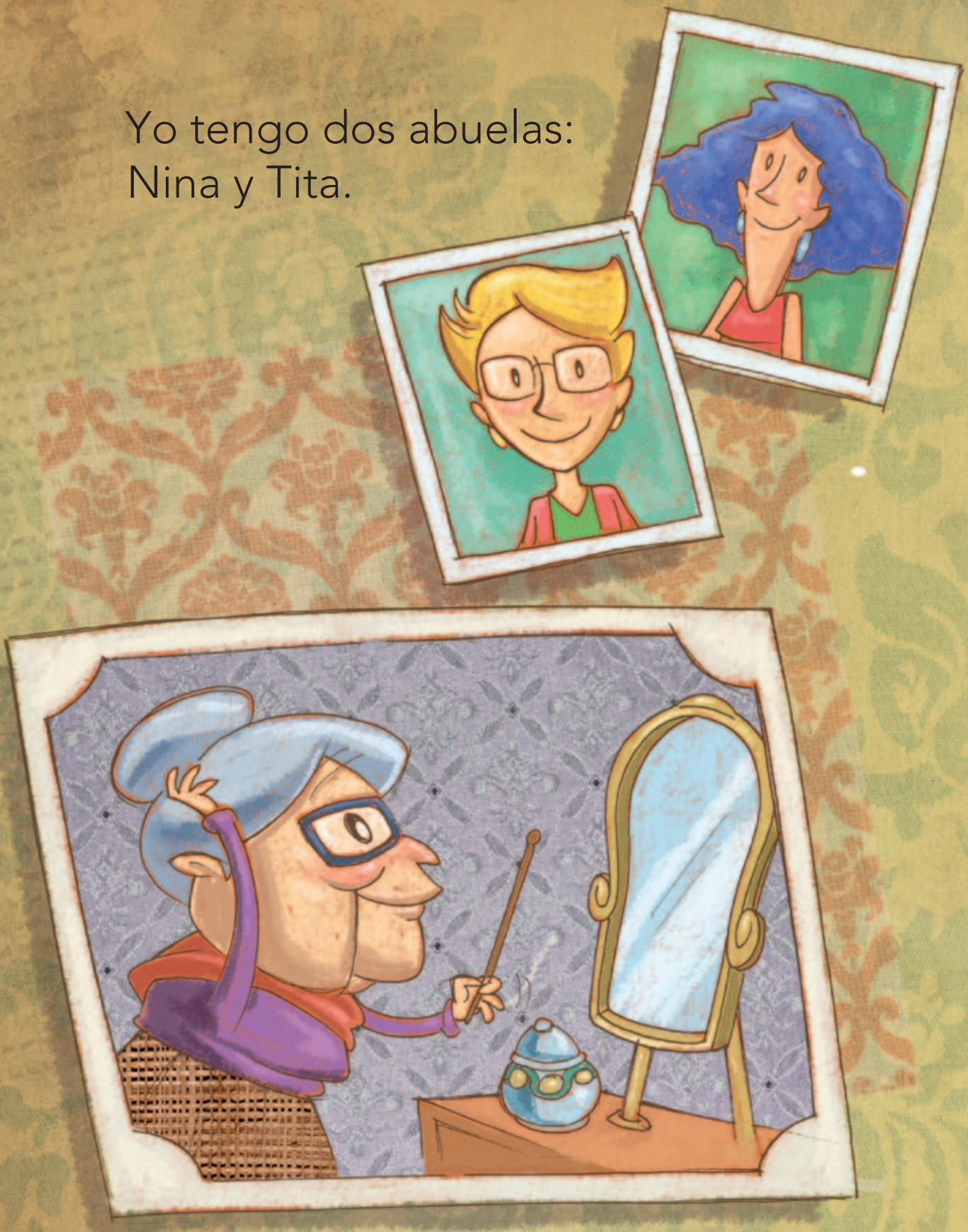

En mis libros, las abuelas tienen el pelo blanco, recogido en un moño.

Nina tiene el pelo largo.
Tita lo usa rubio y corto.

En los libros,
las abuelas andan
con bastón.

Nina anda en un auto
deportivo amarillo.
Tita va a su trabajo
en Metro.

En los libros, las abuelas
cocinan galletas y queques.

Nina hace dieta y come ensaladas. Tita asa hamburguesas en la parrilla.

En los libros, las abuelas
tejen enormes bufandas.

Nina y Tita compran ropa en las tiendas de los centros comerciales.

En los libros, las abuelas
cuentan cuentos a sus nietos.

Nina nos lleva al cine;
Tita nos envía correos
electrónicos desde
la oficina.

Un día, se reúne toda la familia en una gran fiesta.

Están también las mamás
de Nina y Tita.

Y ahí descubro cuál es el error:
¡las abuelas de los libros son las
bisabuelas de la vida real!

Alguien se equivocó y no puso
"Bis" antes de abuela…

Ahora, ¿me cuentas tu historia?

Te cuento que en este cuento, cuento encontrarás.

Busca en las páginas centrales de este libro a los personajes de esta historia y arma tu títere como lo muestran las siguientes imágenes:

- Desprende con cuidado las páginas centrales del libro. Pide ayuda si la necesitas.

- Recorta las imágenes.

Pega un palito de helado por detrás de la imagen y estará listo tu títere.

ISBN 978-956-349-282-8
9 789563 492828

Juega a armar una nueva historia o recuerda la que acabas de escuchar o leer, utilizando la imagen del ambiente de este relato que ha quedado al centro de tu libro.